

Plan de amplasament și delimitare a imobilului

Anexa nr. 10.

SCARA 1:2000

Nr. cadastral	Suprafața măsurată a imobilului (mp)	Adresa imobilului
54541	14786	Șomcuta Mare, Jud. Maramureș
Carte Funciară nr.		Unitatea Administrativ Teritorială (UAT)
		Șomcuta Mare

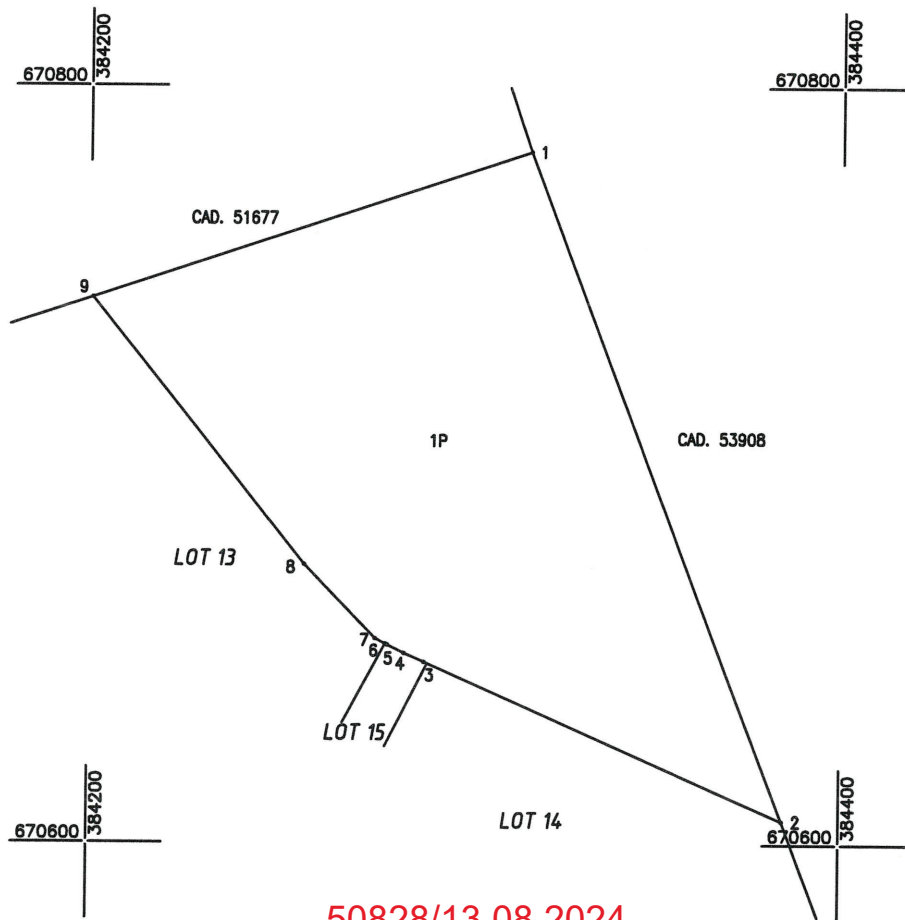

Nr. Pct.	Lungimi laturi D(i,i+1)
1	189.133
2	104.100
3	5.780
4	4.969
5	0.651
6	3.060
7	27.246
8	90.408
9	122.783

50828/13.08.2024

Camelia
Mariana
ZugravuDigitally signed by
Camelia Mariana
Zugravu
Date: 2024.08.13
15:18:50 +03'00'

A. Date referitoare la teren

Nr. parcelă	Categorie de folosință	Suprafața (mp)	Observații	Mențiuni
1	P	14786	Intravilan	Terenul este neîmprejmuit.
Total		14786		

B. Date referitoare la construcții

Cod	Destinația	Suprafața construită la sol (mp)	Mențiuni
Total			

Suprafața totală măsurată a imobilului = 14786mp

Suprafața din act = 14786mp

Executant

GIS MAPPING TOPO SRL

Seria RO-B-J, Nr. 1726/10.12.2019

Confirm executarea măsurătorilor la teren,
corectitudinea întocmirii documentației cadastrale și
corespondența acesteia cu realitatea din teren

Semnătura

Data: 08.08.2024

Inspector

Confirm introducerea imobilului în baza de date integrată și
atribuirea numărului cadastral

Semnătura

Data:.....